

VISTA VH2 - BANHEIROS - PAV. 1º/2º/3º/4º- ESCALA 1/25

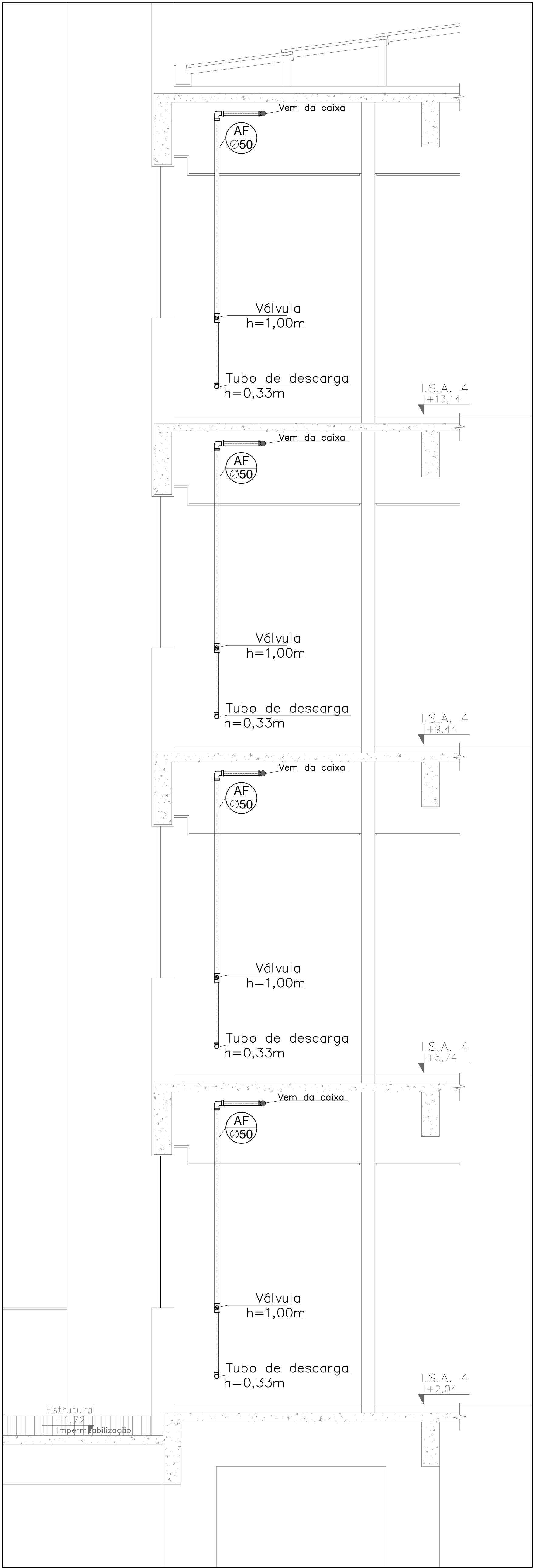

VISTA VH3 - BANHEIROS - PAV. 1º/2º/3º/4º- ESCALA 1/25

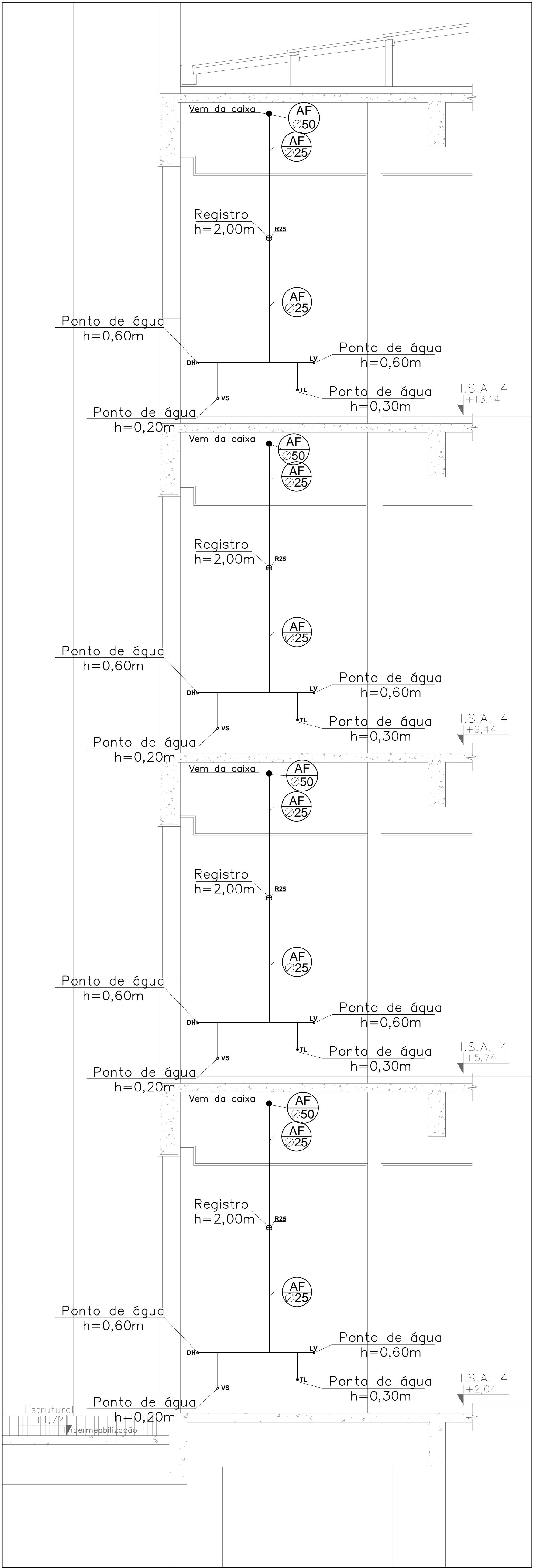

VISTA VH4 - BANHEIROS - PAV. 1º/2º/3º/4º- ESCALA 1/25

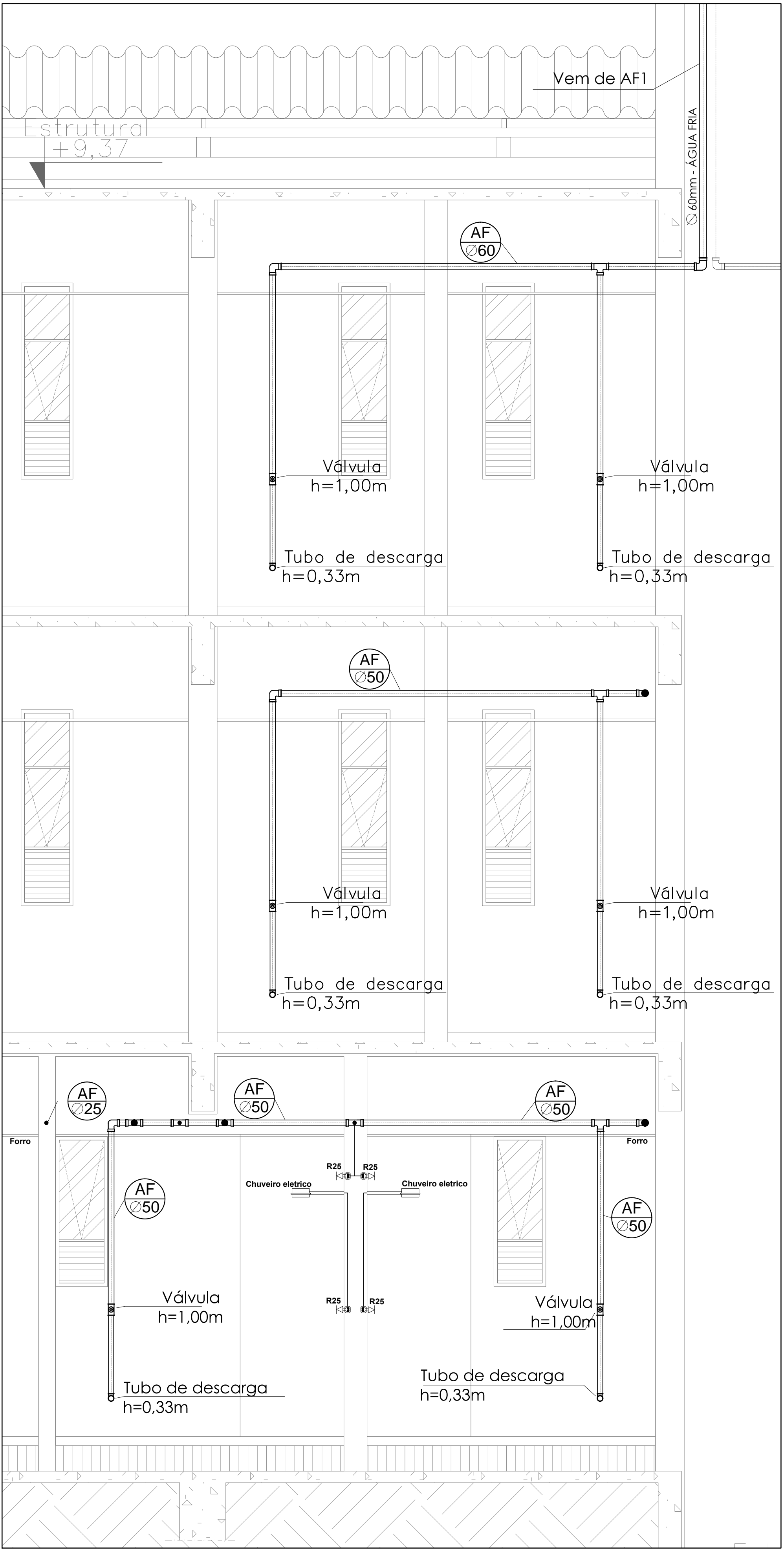

VISTA VH9 - BANHEIROS - SUBSOLO:PAV. 1º/2º- ESCALA 1/25

#### SIMBOLOGIAS

AF1 50	1ª Rede de distribuição de Água Fria Ø 50mm Vem da caixa
AF2 50	2ª Rede de distribuição de Água Fria Ø 50mm Vem da caixa
AR 60	Água do Reservatório 60mm / Vai para caixa
AB 60	Água Bombada 60mm
AF 50	Água / Distribuição 50mm / Vem da caixa
AF 25	Água / Distribuição 25mm
R60	Registro bola 60mm
R50	Registro bola 50mm
R25	Registro de gaveta 25mm
TL	Torneira de limpeza
LV	Ponto de água para lavabo
VS	Ponto de água para caixa de descarga
PU	Ponto de água para purificador de água
PP	Ponto de água para pia de cozinha
DH	Ponto de água para ducha higiênica

06	LICIT RESIDUAL- ELETROBÓIA/EXTRAVASOR RES. INF. RETIRADA DE ELETROBÓIAS RES. SUP E INTERLIGAÇÃO CAIXAS D'ÁGUA. ALTERAÇÃO EXTRAVASOR (FL01/05/11) CRIAÇÃO DO ANEXO A- FOLHA 01/01	JBPM	22/03/21
05	criação CP-4A E 6A, RALO PÁTIO DESCOBERTO (FL06/11)	JBPM	24/09/19
04	CAIXA AP NO PÁTIO DESCOBERTO (FL 08/11)	JBPM	06/09/19
03	MUDANÇA LIGAÇÃO ESGOTO BEBEDOURO (FL 09/11)	JBPM	27/05/19
02	ALTURA DOS TUBOS (FL 05/11)	JBPM	18/03/19
01	AP-A, DRENO ARRIMO, RS, LAJE FUNDOS IS (FL 08-09/11)	JBPM	12/03/19
REVISÃO	DESCRIÇÃO	PROJ.	DATA
MINISTÉRIO PÚBLICO DO ESTADO DE MINAS GERAIS SEDE DAS PROMOTORIAS DE JUSTIÇA DE PATOS DE MINAS			
ENDEREÇO: Av. ANGARA DOS REIS ALBERTO PEREIRA DA ROXA		ÁREA TERRENO: 10.293,06m² ÁREA CONSTRUÍDA: 2.860,04m²	
PROPRIETÁRIO: CHRISTIANE AGNES RONCATO		CNPJ: 20.971.057/0001-45	
PROCURADORIA GERAL DE JUSTIÇA DO ESTADO DE MINAS GERAIS			
PROJETO HIDROSSANITÁRIO			
EMPRESA: RONCATO PAISAGISMO COMÉRCIO DE PLANTAS LTDA		CNPJ: 11.925.841/0001-26	
RESPONSÁVEIS TÉCNICOS: CHRISTIANE AGNES RONCATO		CAU: A7136-6	
CONTEÚDO: EXECUTIVO - PROJETO HIDROSSANITÁRIO ÁGUA FRIA: VISTAS E SIMBOLOGIA		DATA: 16/05/17 ESCALA: INDICADA	FOLHA: 03-11